



COMO INSTALAR OPENP2M

- Instala JAVA en tu computadora (puedes descargarlo de [Aqui](#))

- Para seguir los paso de la instalacion [Aqui](#).

Si tu tienes Java 1.4, 1.5 o no sabes que version tienes instalada

- Ve a: Inicio -> Ejecutar y teclea esto (o tambien puedes copiar y pegar):

```
javaws http://openp2m.sourceforge.net/download/OpenP2M.jnlp
```

Si tu tienes Java 1.6

-- Ve a: Inicio -> Ejecutar y teclea esto (o tambien puedes copiar y pegar):

```
javaws http://openp2m.sourceforge.net/download/OpenP2M6.jnlp
```



COMO BAJAR CON OPENP2M

Una vez que lo tengamos abierto, le damos en "**Iniciar Sesión**", se abrirá una ventanita en la que vamos a elegir el "**Método de Conexión**" (ponemos HTTP) y el "**Servidor**" de las cuentas (en este caso Gmail).

The screenshot shows the OpenP2M 0.142 application window. The main menu includes 'Archivo', 'Herramientas', 'Favoritos', 'Configurar', and 'Ayuda'. A toolbar contains 'Iniciar Sesión', 'Dividir Archivo', 'Unir Archivos', 'Opciones', and 'Ayuda'. The 'Iniciar Sesión' dialog box is open, displaying the following configuration:

- Método de Conexión: HTTP
- Servidor: Gmail
- Usuario: [Empty text box]
- Contraseña: [Empty text box]
- ¿Contraseña Cifrada?
- Iniciar Sesión button

La "**ID**" y el "**Pass**" de las cuentas serán los que postean los uploader's, no nada mas de aquí, si no de las web's de P2M en las que entres. En las casillas de la ventanita, vas a poner la "**ID**" junto con la arroba y el servidor (ejemplo@gmail.com), Y para el "**Pass**" de la cuenta, tiene que seleccionar la opción de "**Contraseña Cifrada**", Ya que así serán todas.



Después de haber iniciado la sesión, aparecerá un listado con las partes de la descarga. Cuando termine de en listar las partes, saldrá un globito en el icono del programa que esta a un lado del reloj, esto quiere decir que esta listo para descargar (en ocasiones saldrá un globito indicándonos lo contrario porque no se logro conectar con la cuenta o porque ya no esta en funcionamiento). En el recuadro seleccionaremos las partes que queramos bajar y le damos en el botón de descargar.

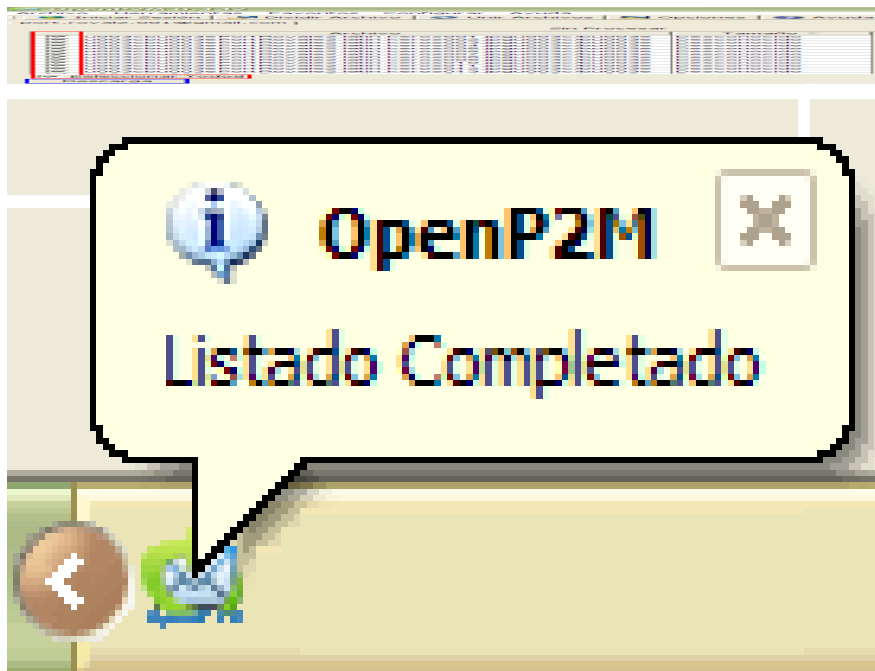

Después solo queda indicarle en que carpeta vamos a guardar los archivos para que empiece a descargarlos. Entonces se abrirá una pestaña que se llama "[Download Manager](#)", aquí se mostrara el avance de la descarga y la cantidad de archivos descargados, y los que faltan por descargar.

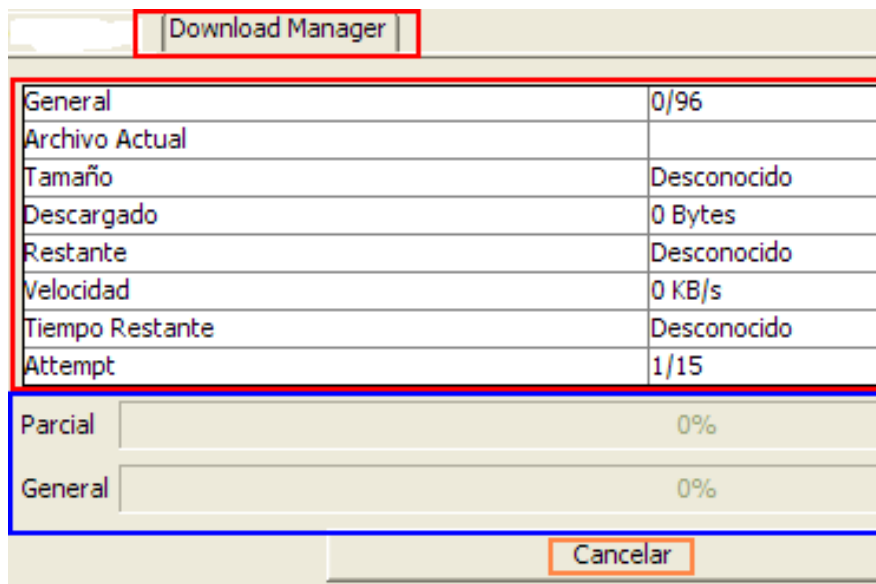
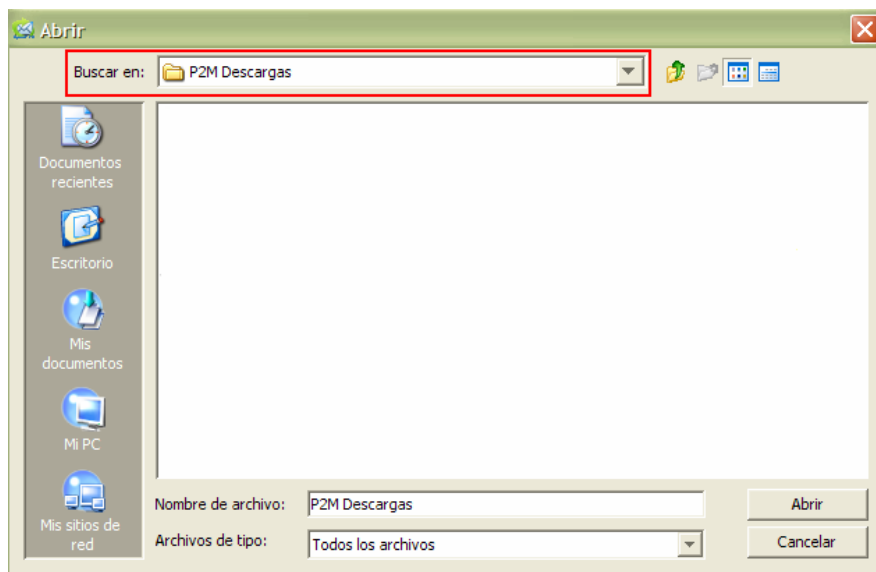

Y esto es todo lo que tienen que hacer respecto a este programa, cualquier duda o comentario favor de postearlo aqui.

Tuto por Keros

